



Leithaprodersdorf: Feldstraße 9, T: 02255/57758

**Surschopf**  
ohne Knochen



ab 1 kg per kg nur



-30%

**8,49**

**Dicke Schulter**  
vom Jungrind



ab 1 kg per kg nur



-10%

**12,49**

**Pannoniaspeck**  
Jausenspeck  
im Gewürzmantel



per 100 g nur

-23%

**1,69**

**Saunaschinken**  
saftiger, magerer  
Hinterschinken

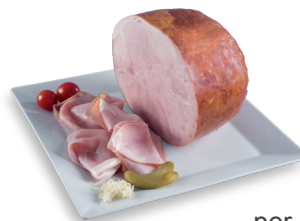

per 100 g nur



-22%

**1,49**

**Käsewinzer pikant**  
5-Stück-Packung



per kg nur



-22%

**10,90**

**Scharfe Leithaberger hart**  
Dauerwurst  
mit pikanten Gewürzen



per 100g nur



-30%

**1,89**

**Tagesangebot**

am 12. & 13.04.2024

**Schopfbraten oder  
Langes Karree**

mit Knochen,  
im Ganzen

ab 1 kg  
per kg nur



-45%

**5,99**



**Presswurst**  
600 g Stück



per Stück nur

**-39%**  
**5,19**

GOLD 2018

**Kräutergervais**  
hausgemacht



per 100 g nur

**-14%**  
**1,29**

# Tagesangebot

am 19. & 20.04.2024

## Faschiertes gemischt



ab 1 kg per kg nur

**-40%**  
**6,49**

## UNSER FACHGESCHÄFT

## PRODUKTION

ÖFFNUNGSZEITEN



### Leithaprodersdorf

Feldstraße 9  
T: 02255/57758

### Leithaprodersdorf

Hauptstraße 13  
T: 02255/6239

|    |               |               |
|----|---------------|---------------|
| MO | 06:00 - 13:00 | 15:00 - 18:00 |
| DI | 06:00 - 13:00 | 15:00 - 18:00 |
| MI | 06:00 - 13:00 | 15:00 - 18:00 |
| DO | 06:00 - 13:00 | 15:00 - 18:00 |
| FR | 06:00 - 13:00 | 15:00 - 18:00 |
| SA | 06:00 - 12:00 |               |

|               |
|---------------|
| 05:00 - 13:00 |
| 05:00 - 13:00 |
| 05:00 - 13:00 |
| 05:00 - 13:00 |
| 05:00 - 13:00 |
| 09:00 - 12:00 |



**GRAF**  
PANNONISCHE SCHMANKERL